

Programma di Sviluppo Rurale 2014 – 2022

«Fondo europeo agricolo per lo sviluppo rurale: l'Europa investe nelle zone rurali»
Misura 7.1 «Piani di tutela e di gestione dei siti di Natura 2000»

PIANO INTEGRATO DEL PARCO DELL'AVETO

siti in gestione all'Ente:
ZSC IT 1331104 Parco dell'Aveto
ZSC IT 1331810 M. Ramaceto
ZSC IT 1331909 M. Zatta – P.so del Bocco – P.so Chiapparino – M. Bossea

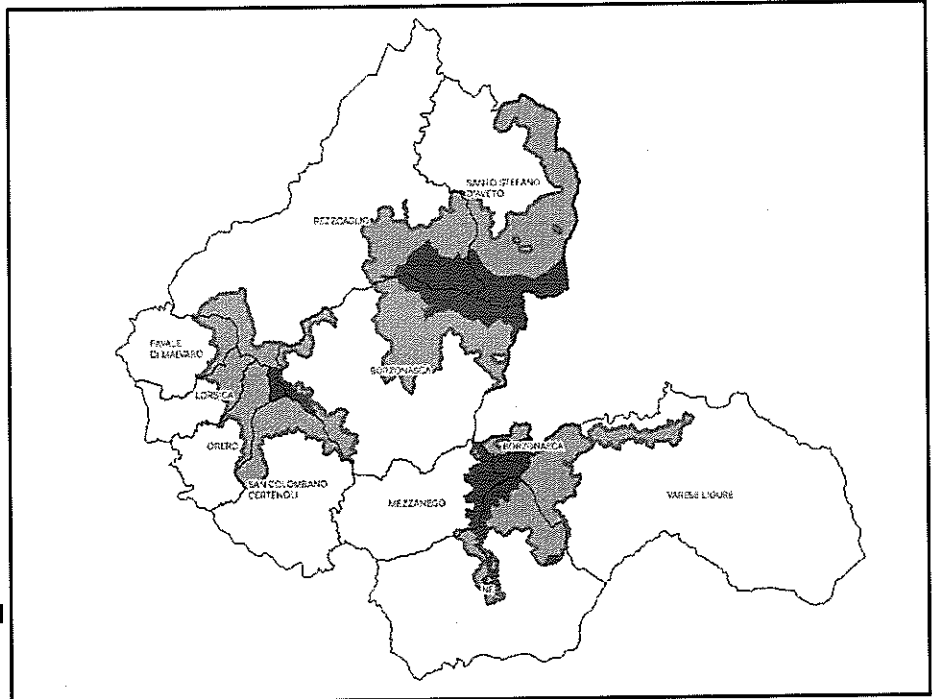

ELENCO ELABORATI

Presidente: Avv. Tatiana Ostiensì

Supervisione e coordinamento generale:
dott. Paolo Cresta

Supervisione e coordinamento tecnico:
dott. agr. Paola Caffa

Gruppo di Lavoro:

Ce.S.Bi.N.
Centro Studi BioNaturalistici s.r.l.

coordinamento cartografico:
arch. Luca Volpin



Parco Naturale Regionale dell'Aveto
Piano Integrato

Adottato con Deliberazione dell'Ente Parco Aveto n. del

APPROVATO CON DELIBERA CONSIGLIO REGIONALE N. ... DEL

elaborato	denominazione
RELQC	Relazione illustrativa (Quadro conoscitivo, Quadro interpretativo, Quadro strategico, Quadro Operativo)
PSE01	Piano Pluriennale di Sviluppo Socio-Economico – Sintesi delle Azioni Piano Finanziario
PSE02	Piano Pluriennale di Sviluppo Socio-Economico – Schede di Azione
PM	Piano di monitoraggio
RE	Norme di Comportamento: Riferimenti Tecnico-Scientifici per la redazione del Regolamento di fruizione
NIG	Norme e indirizzi di gestione
MdCM	Misure di conservazione delle regione biogeografica mediterranea
MdCMSS	Proposta di aggiornamento Misure di conservazione sito-specifiche ZSC IT 1331810 M.Ramaceto e ZSC IT 1331909 M.Zatta – P.so del Bocco – P.so Chiapparino – M. Bossea
MdCC	Misure di conservazione delle regione biogeografica continentale
MdCCSS	Proposta di aggiornamento Misure di conservazione sito-specifiche ZSC IT 1331104 Parco dell'Aveto
GUI01	<i>Guida alla manutenzione e al recuperodell'edilizia e dei manufatti rurali</i>
GUI02	<i>Catasto delle zone umide</i>
GUI03	<i>Carta dell'utilizzo delle risorse idriche</i>
GUI04	<i>Guida agli interventi di sistemazioneidraulico forestale</i>
GUI05	<i>Guida agli interventi selvicolturali</i>
GUI06	<i>Guida alla gestione del pascolo</i>
GUI07	<i>Guida alla realizzazione della viabilità agro – silvo – pastorale</i>
GUI08	<i>Guida all'intervento edilizio in presenza di chiroterofauna</i>
GUI09	<i>Catasto grotte e geositi</i>
GUI10	<i>Percorrenza iscritte alla Rete Escursionistica Ligure</i>

ELABORATI CARTOGRAFICI

elaborato	denominazione
	ATLANTE CARTOGRAFICO QUADRO CONOSCITIVO
QC01	Carta di inquadramento territoriale e amministrativo
QC02	Carta di inquadramento territoriale e ambientale
QC03	Carta idrografica e delle risorse idriche
QC04	Carta dei dissesti
QC05	Carta dell'uso del suolo
QC06	Carta di osservazione di specie e dei rilievi
QC07	Carta delle risorse agro forestali
QC08	Carta delle proprietà pubbliche e collettive
QC09	Carta dei sentieri e delle risorse storico culturali
QC10	Carta dei vincoli territoriali e delle risorse culturali e paesaggistiche
QC11	Carta dei rapporti con la pianificazione faunistico - venatoria
QC12	Carta delle previsioni urbanistiche locali
	ATLANTE CARTOGRAFICO QUADRO INTERPRETATIVO
QI01	Carta delle pressioni e delle minacce
	ATLANTE CARTOGRAFICO QUADRO OPERATIVO
QO01 QO01A QO01B QO01C	Carta delle fasce di protezione
QO2A	Carta ZSC IT 1331104 Parco dell'Aveto
QO2B	Carta ZSC IT 1331810 M. Ramaceto
QO2C	Carta ZSC IT 1331909 M. Zatta – P.so del Bocco – P.so Chiapparino – M. Bossea
QO03AA	Carta degli habitat Z.S.C. IT 1331104 Parco dell'Aveto

Piano integrato del Parco dell'Aveto – Elenco elaborati

elaborato	denominazione
Q003AB	Carta degli habitat Z.S.C. IT 1331810 M. Ramaceto Carta degli habitat Z.S.C. IT 1331909 M. Zatta – P.so del Bocco – P.so Chiapparino – M.Bossea
Q003B	
Q003C	
Q004	Carta dei sistemi funzionali del territorio del Parco e delle Z.S.C.: azioni e interventi previsti

